



# LAR VICENTINO DE ITAPEVA

CNPJ 49.802.762/0001-09

Declarada de Utilidade Certificado de Fins Filantrópicos e Conselho Municipal de Assistência Social

Pública: Federal – Estadual – Municipal

Registro do Conselho Nacional de Assistência Social

Site/Portal de Transparência– <https://www.larvicentinodeitapeva.com>

## RELATÓRIO CIRCUNSTANCIADO MENSAL DAS ATIVIDADES DESENVOLVIDAS

Mês: JULHO / Ano 2025

### I – IDENTIFICAÇÃO:

Nome do Conveniado: **LAR VICENTINO DE ITAPEVA**

Endereço: **Praça Dom Sílvio Maria Dário, nº. 126 - Centro.**

Município: **Itapeva – SP**

Endereço do Projeto: **Praça Dom Sílvio Maria Dário, nº. 126 - Centro.**

Segmento Atendido: **Idoso**

Número Real de Pessoas Idosas atendidas: **15 (08 mulheres e 07 homens)**

Meta Conveniada: **20**

### II – PERFIL DOS MORADORES CONFORME GRAU DE DEPENDÊNCIA:

- Grau I	- Grau II	- Grau III
<ul style="list-style-type: none"><li>• Feminino = 05</li><li>• Masculino = 05</li></ul>	<ul style="list-style-type: none"><li>• Feminino = 03</li><li>• Masculino = 01</li></ul>	<ul style="list-style-type: none"><li>• Feminino = 0</li><li>• Masculino = 01</li></ul>

- Dentre as pessoas idosas do **sexo feminino**, 02 (duas) estão cadeirantes; 02 (duas) usam fraldas, e 01 (uma) faz uso de oxigenoterapia. Dos idosos do **sexo masculino**, 01 (um) está cadeirante; 04 (quatro) usam fraldas, 01 (um) usa bengala, 01 (um) usa bolsa de colostomia
- **Dos tipos de benefícios previdenciários dos idosos acolhidos:**
  - ✓ **03 (três)** são BPC pessoa idosa;
  - ✓ **03 (três)** são BPC/PCD,
  - ✓ **02 (dois)** são de Aposentadoria por idade,
  - ✓ **03 (três)** são de Aposentadoria por Tempo de Contribuição,
  - ✓ **01 (um)** recebe Aposentadoria por idade e pensão por morte previdenciária,
  - ✓ **01 (um)** recebe pensão por morte previdenciária,
  - ✓ **01 (um)** recebe Aposentadoria por incapacidade permanente previdenciária,
  - ✓ **01 (um)** recebe Amparo previdenciário por invalidez – trabalhador rural,

Praça Dom Sílvio Maria Dário, nº 126 – Centro – CEP: 18.400-004

Telefone: (15) 3522-0348 / (15) 99675-7095– Itapeva/ S.P.

E-mail: [larvicentinodeitapeva@gmail.com](mailto:larvicentinodeitapeva@gmail.com)



# LAR VICENTINO DE ITAPEVA

CNPJ 49.802.762/0001-09

Declarada de Utilidade Certificado de Fins Filantrópicos e Conselho Municipal de Assistência Social

Pública: Federal – Estadual – Municipal

Registro do Conselho Nacional de Assistência Social

Site/Portal de Transparência– <https://www.larvicentinodeitapeva.com>

## III – ATIVIDADES DE SERVIÇO DE ATENDIMENTO DA EQUIPE MULTIDISCIPLINAR:

### ➤ ENFERMAGEM:

**Lidiane dos Santos Oliveira – COREN 616.823**

Enfermeira Responsável Técnica

**Evilyn Batista Teobaldo Negosek – COREN 774.421**

Enfermeira Assistencial

**Josiane Batista de Lima Balog – COREN 600.622**

Enfermeira Assistencial

**Sarah Machado Pereira Silva – COREN 438.239**

Enfermeira Assistencial

No mês de julho, recebemos treinamento sobre aplicação de laserterapia com a Enfermeira especialista em curativos Alessandra Martins.



Realizado diariamente 12 curativos diários e realizado aplicação de laserterapia.



Praça Dom Sílvio Maria Dário, nº 126 – Centro – CEP: 18.400-004

Telefone: (15) 3522-0348 / ☎ (15) 99675-7095– Itapeva/ S.P.

E-mail: [larvicentinodeitapeva@gmail.com](mailto:larvicentinodeitapeva@gmail.com)

No momento 01 idoso faz uso bolsa de colostomia.

Realizado diariamente pelos Auxiliares e Técnicos de Enfermagem sinais vitais, controle glicêmico e administração de medicações VO e injetáveis conforme prescrição médica.



TOTAL 15 IDOSOS		
	FEMININO	MASCULINO
Grau I	05	05
Grau II	03	01
Grau III	00	01
<b>TOTAL</b>	<b>08</b>	<b>07</b>

	MASCULINO	FEMININO
CADEIRANTES	01	02
USAM FRALDAS	05	02
BOLSA DE COLOSTOMIA	01	0
BENGALAS	02	0
OXIGENOTERAPIA	0	01

## ➤ EDUCAÇÃO FÍSICA:

**Paula Giovana C. Proença – CONFEF nº. 140197-G/SP**  
Professora de Educação Física

As atividades de Educação Física junto ao grupo de idosos, foram conduzidas com ações, cujos propósitos regulares, visaram o foco na melhoria da mobilidade, fortalecimento



# LAR VICENTINO DE ITAPEVA

CNPJ 49.802.762/0001-09

Declarada de Utilidade Certificado de Fins Filantrópicos e Conselho Municipal de Assistência Social

Pública: Federal – Estadual – Municipal

Registro do Conselho Nacional de Assistência Social

Site/Portal de Transparência– <https://www.larvicentinodeitapeva.com>

muscular e na prevenção de dores e lesões. O acompanhamento constante tem sido fundamental para a manutenção da qualidade de vida dos idosos, proporcionando melhorias na saúde física e no bem-estar geral.



Praça Dom Sílvio Maria Dário, nº 126 – Centro – CEP: 18.400-004

Telefone: (15) 3522-0348 / ☎ (15) 99675-7095– Itapeva/ S.P.

E-mail: [larvicentinodeitapeva@gmail.com](mailto:larvicentinodeitapeva@gmail.com)



# LAR VICENTINO DE ITAPEVA

CNPJ 49.802.762/0001-09

Declarada de Utilidade Certificado de Fins Filantrópicos e Conselho Municipal de Assistência Social

Pública: Federal – Estadual – Municipal

Registro do Conselho Nacional de Assistência Social

Site/Portal de Transparência– <https://www.larvicentinodeitapeva.com>



## ➤ FISIOTERAPIA:

**Bruna Eliza Pereira Almeida – CREFITO 148740-F**

**Jade Balem - CREFITO 305569-F**

**Patrícia Bykovas Cechi - CREFITO: 149354-F**

Fisioterapeutas

Iniciamos o mês de julho com atividade em grupo com batata quente para trabalhar atenção e tempo de reação, atividade cognitiva com cores para exercitar o raciocínio, circuito de marcha com obstáculos para desafiar o equilíbrio, jogo da velha para ativar o corpo e a mente com o objetivo de promover mobilidade, coordenação motora, agilidade e cognição de forma leve, lúdica e participativa.

**Praça Dom Sílvio Maria Dário, nº 126 – Centro – CEP: 18.400-004**

**Telefone: (15) 3522-0348 / (15) 99675-7095– Itapeva/ S.P.**

**E-mail: [larvicentinodeitapeva@gmail.com](mailto:larvicentinodeitapeva@gmail.com)**



# LAR VICENTINO DE ITAPEVA

CNPJ 49.802.762/0001-09

Declarada de Utilidade Certificado de Fins Filantrópicos e Conselho Municipal de Assistência Social

Pública: Federal – Estadual – Municipal

Registro do Conselho Nacional de Assistência Social

Site/Portal de Transparência– <https://www.larvicentinodeitapeva.com>

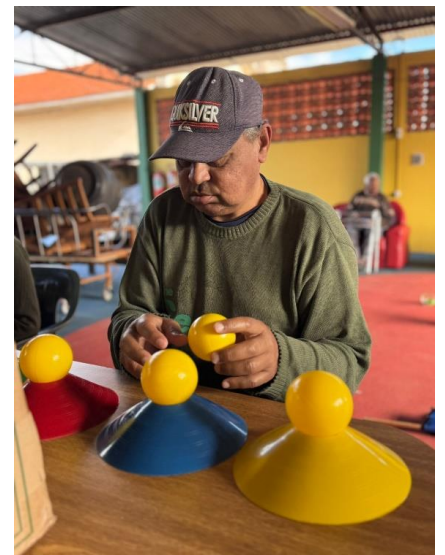

A fisioterapia em grupo para idosos é uma abordagem terapêutica que oferecem diversos benefícios, incluindo a melhoria da mobilidade, equilíbrio, força e

Praça Dom Sílvia Maria Dário, nº 126 – Centro – CEP: 18.400-004

Telefone: (15) 3522-0348 / 📞 (15) 99675-7095– Itapeva/ S.P.

E-mail: [larvicentinodeitapeva@gmail.com](mailto:larvicentinodeitapeva@gmail.com)



# LAR VICENTINO DE ITAPEVA

CNPJ 49.802.762/0001-09

Declarada de Utilidade Certificado de Fins Filantrópicos e Conselho Municipal de Assistência Social

Pública: Federal – Estadual – Municipal

Registro do Conselho Nacional de Assistência Social

Site/Portal de Transparência– <https://www.larvicentinodeitapeva.com>

socialização. Além disso, ela pode reduzir o isolamento social e promover a adesão ao tratamento.



A esteira oferece diversos benefícios para a saúde física e mental, como auxílio na perda de peso, melhora da saúde cardiovascular, fortalecimento muscular, aumento da capacidade pulmonar, melhora do humor e redução do estresse. Caminhar na esteira também pode ser uma forma segura e eficaz de exercitar-se, especialmente para pessoas com problemas de equilíbrio.



Praça Dom Sílvio Maria Dário, nº 126 – Centro – CEP: 18.400-004

Telefone: (15) 3522-0348 / ☎ (15) 99675-7095– Itapeva/ S.P.

E-mail: [larvicentinodeitapeva@gmail.com](mailto:larvicentinodeitapeva@gmail.com)



# LAR VICENTINO DE ITAPEVA

CNPJ 49.802.762/0001-09

Declarada de Utilidade Certificado de Fins Filantrópicos e Conselho Municipal de Assistência Social

Pública: Federal – Estadual – Municipal

Registro do Conselho Nacional de Assistência Social

Site/Portal de Transparência– <https://www.larvicentinodeitapeva.com>

O exercício de rotação do tronco em idosos oferece diversos benefícios, incluindo o aumento da flexibilidade da coluna, melhora da postura, fortalecimento do core e prevenção de dores e lesões. Além disso, contribui para uma melhor mobilidade, equilíbrio e coordenação, auxiliando em atividades diárias e reduzindo o risco de quedas



Praça Dom Sílvio Maria Dário, nº 126 – Centro – CEP: 18.400-004

Telefone: (15) 3522-0348 / (15) 99675-7095– Itapeva/ S.P.

E-mail: [larvicentinodeitapeva@gmail.com](mailto:larvicentinodeitapeva@gmail.com)



# LAR VICENTINO DE ITAPEVA

CNPJ 49.802.762/0001-09

Declarada de Utilidade Certificado de Fins Filantrópicos e Conselho Municipal de Assistência Social

Pública: Federal – Estadual – Municipal

Registro do Conselho Nacional de Assistência Social

Site/Portal de Transparência– <https://www.larvicentinodeitapeva.com>

O fortalecimento dos membros superiores é essencial para a autonomia e qualidade de vida dos idosos, prevenindo quedas e melhorando a realização de atividades diárias.



Praça Dom Sílvio Maria Dário, nº 126 – Centro – CEP: 18.400-004

Telefone: (15) 3522-0348 / (15) 99675-7095– Itapeva/ S.P.

E-mail: [larvicentinodeitapeva@gmail.com](mailto:larvicentinodeitapeva@gmail.com)



# LAR VICENTINO DE ITAPEVA

CNPJ 49.802.762/0001-09

Declarada de Utilidade Certificado de Fins Filantrópicos e Conselho Municipal de Assistência Social

Pública: Federal – Estadual – Municipal

Registro do Conselho Nacional de Assistência Social

Site/Portal de Transparência– <https://www.larvicentinodeitapeva.com>



Praça Dom Sílvio Maria Dário, nº 126 – Centro – CEP: 18.400-004

Telefone: (15) 3522-0348 / 📞 (15) 99675-7095– Itapeva/ S.P.

E-mail: [larvicentinodeitapeva@gmail.com](mailto:larvicentinodeitapeva@gmail.com)



# LAR VICENTINO DE ITAPEVA

CNPJ 49.802.762/0001-09

Declarada de Utilidade Certificado de Fins Filantrópicos e Conselho Municipal de Assistência Social

Pública: Federal – Estadual – Municipal

Registro do Conselho Nacional de Assistência Social

Site/Portal de Transparência– <https://www.larvicentinodeitapeva.com>

Os idosos participaram de uma atividade em grupo com barbante para trabalhar a motricidade fina, boliche para equilíbrio e mira, e até telefone sem fio para treinar a memória e garantir boas gargalhadas. Os idosos se sentem mais felizes e satisfeitos quando participam de atividades em grupo. Essas atividades proporcionam interação social, estimulam a mente e o corpo, e ajudam a combater o isolamento e a solidão, fatores comuns nessa fase da vida. Atividades como jogos de memória, quebra-cabeças e discussões em grupo podem ajudar a manter a mente ativa e a preservar as funções cognitivas.



Praça Dom Sílvio Maria Dário, nº 126 – Centro – CEP: 18.400-004

Telefone: (15) 3522-0348 / (15) 99675-7095– Itapeva/ S.P.

E-mail: [larvicentinodeitapeva@gmail.com](mailto:larvicentinodeitapeva@gmail.com)



# LAR VICENTINO DE ITAPEVA

CNPJ 49.802.762/0001-09

Declarada de Utilidade Certificado de Fins Filantrópicos e Conselho Municipal de Assistência Social

Pública: Federal – Estadual – Municipal

Registro do Conselho Nacional de Assistência Social

Site/Portal de Transparência– <https://www.larvicentinodeitapeva.com>



Praça Dom Sílvio Maria Dário, nº 126 – Centro – CEP: 18.400-004

Telefone: (15) 3522-0348 / ☎ (15) 99675-7095– Itapeva/ S.P.

E-mail: [larvicentinodeitapeva@gmail.com](mailto:larvicentinodeitapeva@gmail.com)



# LAR VICENTINO DE ITAPEVA

CNPJ 49.802.762/0001-09

Declarada de Utilidade Certificado de Fins Filantrópicos e Conselho Municipal de Assistência Social

Pública: Federal – Estadual – Municipal

Registro do Conselho Nacional de Assistência Social

Site/Portal de Transparência– <https://www.larvicentinodeitapeva.com>



Praça Dom Sílvio Maria Dário, nº 126 – Centro – CEP: 18.400-004

Telefone: (15) 3522-0348 / (15) 99675-7095– Itapeva/ S.P.

E-mail: [larvicentinodeitapeva@gmail.com](mailto:larvicentinodeitapeva@gmail.com)



# LAR VICENTINO DE ITAPEVA

CNPJ 49.802.762/0001-09

Declarada de Utilidade Certificado de Fins Filantrópicos e Conselho Municipal de Assistência Social

Pública: Federal – Estadual – Municipal

Registro do Conselho Nacional de Assistência Social

Site/Portal de Transparência– <https://www.larvicentinodeitapeva.com>

A participação em atividades em grupo pode criar um senso de comunidade e pertencimento, fazendo com que os idosos se sintam parte de algo maior e mais valorizados, liberando endorfina, substância que causa bem-estar.



Praça Dom Sílvio Maria Dário, nº 126 – Centro – CEP: 18.400-004

Telefone: (15) 3522-0348 / ☎ (15) 99675-7095– Itapeva/ S.P.

E-mail: [larvicentinodeitapeva@gmail.com](mailto:larvicentinodeitapeva@gmail.com)



# LAR VICENTINO DE ITAPEVA

CNPJ 49.802.762/0001-09

Declarada de Utilidade Certificado de Fins Filantrópicos e Conselho Municipal de Assistência Social

Pública: Federal – Estadual – Municipal

Registro do Conselho Nacional de Assistência Social

Site/Portal de Transparência– <https://www.larvicentinodeitapeva.com>

O treino de marcha com andador oferece diversos benefícios, incluindo o aumento da independência e liberdade de movimento, melhora do equilíbrio e prevenção de quedas, especialmente para idosos, pessoas em recuperação cirúrgica ou com deficiência motora. O andador também contribui para o fortalecimento muscular, manutenção ou aumento da densidade óssea e melhora da circulação, além de auxiliar na melhora da função pulmonar e intestinal.



Capacitação profissional no Lar Vicentino de Itapeva. A equipe de fisioterapia teve a alegria de compartilhar conhecimento com a equipe de cuidadores, técnicos e auxiliares de enfermagem, a capacitação falou sobre mudança de decúbito: Prevenção de lesões e promoção do cuidado seguro.

Praça Dom Sílvio Maria Dário, nº 126 – Centro – CEP: 18.400-004

Telefone: (15) 3522-0348 / (15) 99675-7095– Itapeva/ S.P.

E-mail: [larvicentinodeitapeva@gmail.com](mailto:larvicentinodeitapeva@gmail.com)



# LAR VICENTINO DE ITAPEVA

CNPJ 49.802.762/0001-09

Declarada de Utilidade Certificado de Fins Filantrópicos e Conselho Municipal de Assistência Social

Pública: Federal – Estadual – Municipal

Registro do Conselho Nacional de Assistência Social

Site/Portal de Transparência– <https://www.larvicentinodeitapeva.com>

Discutimos a importância da mudança postural no leito como estratégia essencial para prevenir lesões por pressão, melhorar o conforto dos idosos e promover um cuidado mais humanizado e seguro.

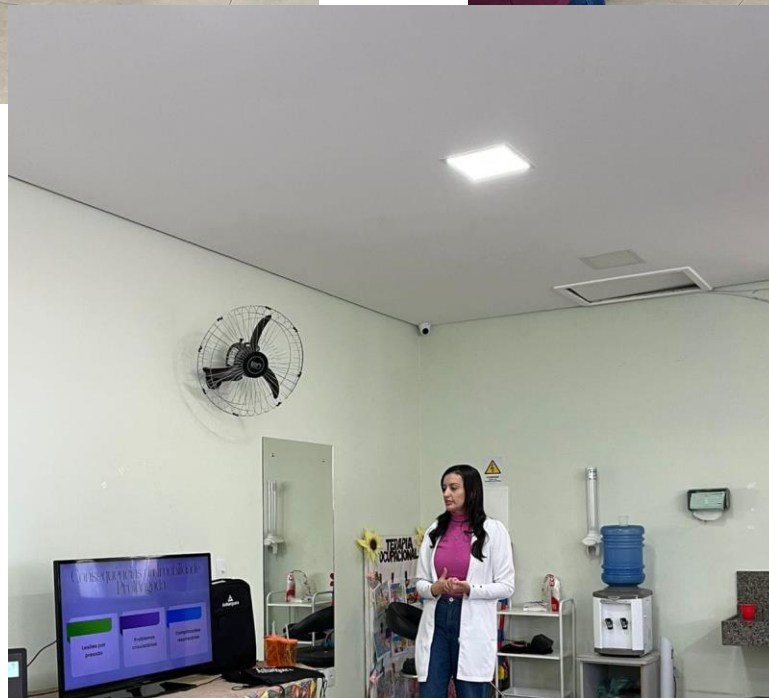
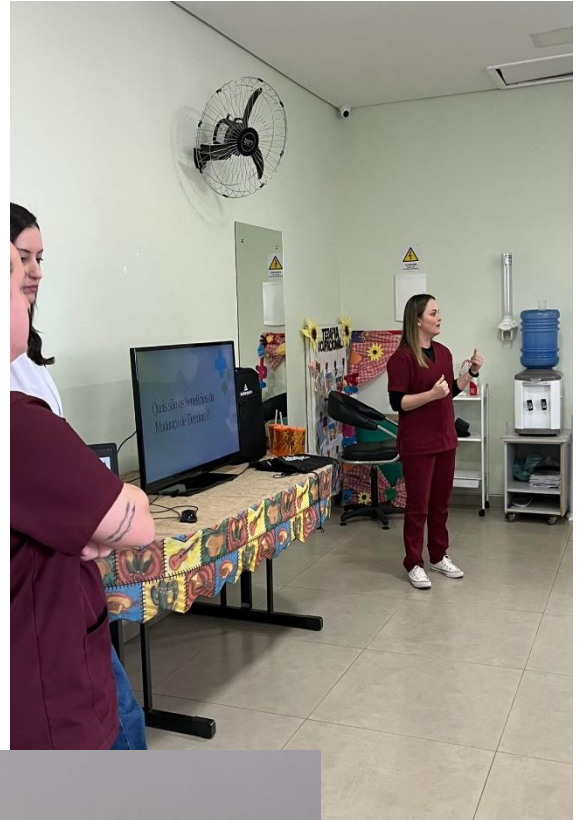
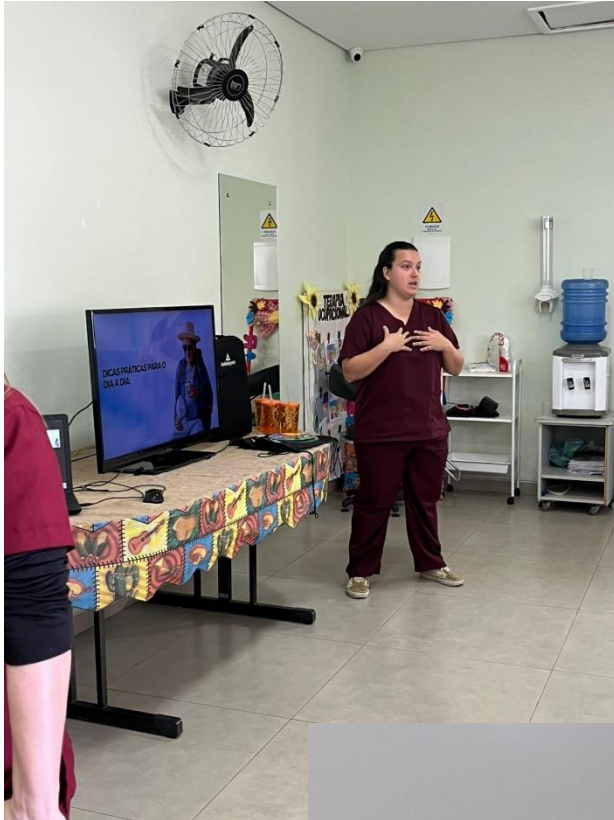

Praça Dom Sílvio Maria Dário, nº 126 – Centro – CEP: 18.400-004

Telefone: (15) 3522-0348 / (15) 99675-7095– Itapeva/ S.P.

E-mail: [larvicentinodeitapeva@gmail.com](mailto:larvicentinodeitapeva@gmail.com)



# LAR VICENTINO DE ITAPEVA

CNPJ 49.802.762/0001-09

Declarada de Utilidade Certificado de Fins Filantrópicos e Conselho Municipal de Assistência Social

Pública: Federal – Estadual – Municipal

Registro do Conselho Nacional de Assistência Social

Site/Portal de Transparência– <https://www.larvicentinodeitapeva.com>



Praça Dom Sílvio Maria Dário, nº 126 – Centro – CEP: 18.400-004

Telefone: (15) 3522-0348 / ☎ (15) 99675-7095– Itapeva/ S.P.

E-mail: [larvicentinodeitapeva@gmail.com](mailto:larvicentinodeitapeva@gmail.com)



# LAR VICENTINO DE ITAPEVA

CNPJ 49.802.762/0001-09

Declarada de Utilidade Certificado de Fins Filantrópicos e Conselho Municipal de Assistência Social

Pública: Federal – Estadual – Municipal

Registro do Conselho Nacional de Assistência Social

Site/Portal de Transparência– <https://www.larvicentinodeitapeva.com>

Os profissionais do Lar Vicentino participaram da capacitação na teoria e na prática, assim facilitando o trabalho da equipe no momento de mudar o paciente de decúbito.



Praça Dom Sílvio Maria Dário, nº 126 – Centro – CEP: 18.400-004

Telefone: (15) 3522-0348 / (15) 99675-7095– Itapeva/ S.P.

E-mail: [larvicentinodeitapeva@gmail.com](mailto:larvicentinodeitapeva@gmail.com)



# LAR VICENTINO DE ITAPEVA

CNPJ 49.802.762/0001-09

Declarada de Utilidade Certificado de Fins Filantrópicos e Conselho Municipal de Assistência Social

Pública: Federal – Estadual – Municipal

Registro do Conselho Nacional de Assistência Social

Site/Portal de Transparência– <https://www.larvicentinodeitapeva.com>



Praça Dom Sílvio Maria Dário, nº 126 – Centro – CEP: 18.400-004

Telefone: (15) 3522-0348 / 📞 (15) 99675-7095– Itapeva/ S.P.

E-mail: [larvicentinodeitapeva@gmail.com](mailto:larvicentinodeitapeva@gmail.com)



# LAR VICENTINO DE ITAPEVA

CNPJ 49.802.762/0001-09

Declarada de Utilidade Certificado de Fins Filantrópicos e Conselho Municipal de Assistência Social

Pública: Federal – Estadual – Municipal

Registro do Conselho Nacional de Assistência Social

Site/Portal de Transparência– <https://www.larvicentinodeitapeva.com>

## ➤ PSICOLOGIA:

**Jessica Frederico Bicudo – CRP 06/195967**

Psicóloga responsável

**Fernanda Melchior de Carvalho**

**Guilherme Gomes Moreira da Silva**

Estagiários de Psicologia

Em julho, os atendimentos de psicologia proporcionaram resultados positivos no desenvolvimento da saúde mental dos idosos.

### 1. Grupos de psicoterapia grupal

Realizado grupo artístico com o tema: Festa Junina, desenvolvendo a cognição, memória e compartilhamentos de histórias e memórias afetivas.



Praça Dom Sílvio Maria Dário, nº 126 – Centro – CEP: 18.400-004

Telefone: (15) 3522-0348 / ☎ (15) 99675-7095– Itapeva/ S.P.

E-mail: [larvicentinodeitapeva@gmail.com](mailto:larvicentinodeitapeva@gmail.com)



# LAR VICENTINO DE ITAPEVA

CNPJ 49.802.762/0001-09

Declarada de Utilidade Certificado de Fins Filantrópicos e Conselho Municipal de Assistência Social

Pública: Federal – Estadual – Municipal

Registro do Conselho Nacional de Assistência Social

Site/Portal de Transparência– <https://www.larvicentinodeitapeva.com>



Praça Dom Sílvio Maria Dário, nº 126 – Centro – CEP: 18.400-004

Telefone: (15) 3522-0348 / ☎ (15) 99675-7095– Itapeva/ S.P.

E-mail: [larvicentinodeitapeva@gmail.com](mailto:larvicentinodeitapeva@gmail.com)



# LAR VICENTINO DE ITAPEVA

CNPJ 49.802.762/0001-09

Declarada de Utilidade Certificado de Fins Filantrópicos e Conselho Municipal de Assistência Social

Pública: Federal – Estadual – Municipal

Registro do Conselho Nacional de Assistência Social

Site/Portal de Transparência– <https://www.larvicentinodeitapeva.com>

Realizados grupos psicoterapêuticos, esse mês foi abordado temas como: identificação de sentimentos, depressão, ansiedade e tentativa de suicídio. Os idosos desenvolveram fala diante seus sentimentos e pensamentos diante os temas sendo trabalhado de forma grupal e individual as demandas.

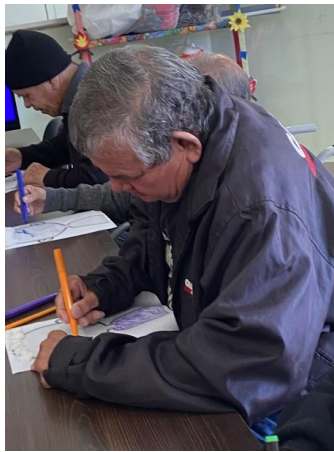

Praça Dom Sílvio Maria Dário, nº 126 – Centro – CEP: 18.400-004

Telefone: (15) 3522-0348 / ☎ (15) 99675-7095– Itapeva/ S.P.

E-mail: [larvicentinodeitapeva@gmail.com](mailto:larvicentinodeitapeva@gmail.com)



# LAR VICENTINO DE ITAPEVA

CNPJ 49.802.762/0001-09

Declarada de Utilidade Certificado de Fins Filantrópicos e Conselho Municipal de Assistência Social

Pública: Federal – Estadual – Municipal

Registro do Conselho Nacional de Assistência Social

Site/Portal de Transparência– <https://www.larvicentinodeitapeva.com>

Realizado semana do cinema, cada grupo participou de uma sessão de filme. Os filmes foram: Divertidamente 2 e Depois a Louca Sou Eu. Os filmes abordam a ansiedade de maneira relevante e informativa.



Praça Dom Sílvia Maria Dário, nº 126 – Centro – CEP: 18.400-004

Telefone: (15) 3522-0348 / ☎ (15) 99675-7095– Itapeva/ S.P.

E-mail: [larvicentinodeitapeva@gmail.com](mailto:larvicentinodeitapeva@gmail.com)



# LAR VICENTINO DE ITAPEVA

CNPJ 49.802.762/0001-09

Declarada de Utilidade Certificado de Fins Filantrópicos e Conselho Municipal de Assistência Social

Pública: Federal – Estadual – Municipal

Registro do Conselho Nacional de Assistência Social

Site/Portal de Transparência– <https://www.larvicentinodeitapeva.com>



Praça Dom Sílvio Maria Dário, nº 126 – Centro – CEP: 18.400-004

Telefone: (15) 3522-0348 / (15) 99675-7095– Itapeva/ S.P.

E-mail: [larvicentinodeitapeva@gmail.com](mailto:larvicentinodeitapeva@gmail.com)



# LAR VICENTINO DE ITAPEVA

CNPJ 49.802.762/0001-09

Declarada de Utilidade Certificado de Fins Filantrópicos e Conselho Municipal de Assistência Social

Pública: Federal – Estadual – Municipal

Registro do Conselho Nacional de Assistência Social

Site/Portal de Transparência– <https://www.larvicentinodeitapeva.com>

## ➤ SERVIÇO SOCIAL:

**Sarah Cristina Morais – CRESS 51012**

Assistente Social responsável

### • Fluxo Institucional

#### Foi acolhida durante o mês de julho a pessoa idosa de:

- ✓ **dia 01**, MARIA JOSÉ DE OLIVEIRA, 80 anos, vindo diretamente de sua residência localizada à Rua Campos Sales, 149 – Centro – Itapeva/SP. Veio encaminhado pela Secretaria Municipal de Assistência Social, através do Centro de Referência de Assistência Social CRAS “Kátia Gonçalves”.

### • Outras atribuições

- ✓ Elaboração de Relatório Semestral Circunstanciado de Atividades e encaminhado para a Secretaria Municipal de Assistência Social;
- ✓ Organização da documentação dos idosos com seus RGs desatualizados, para a emissão do CIN (Carteira de Identidade Nacional), para encaminhá-los à agência do Poupatempo para providências.

## ➤ VIDA RELIGIOSA DAS PESSOAS IDOSAS NO LAR VICENTINO DE ITAPEVA

Cumprindo com todas as atividades importantes da vida do idoso, a vida religiosa também é cuidada pela entidade, com a abertura a todas as comunidades religiosas que vêm à instituição para prestar seus serviços religiosos, ficando estabelecido a cadasegmento dia e horário, a saber:

- ✓ da Comunidade Espírita, todos os sábados, às 15h;
- ✓ da Congregação Cristã, todo quarto domingo de cada mês;
- ✓ da Comunidade Católica, com as missas quinzenais, presididas por padre Paulo.

Praça Dom Sílvio Maria Dário, nº 126 – Centro – CEP: 18.400-004

Telefone: (15) 3522-0348 / ☎ (15) 99675-7095– Itapeva/ S.P.

E-mail: [larvicentinodeitapeva@gmail.com](mailto:larvicentinodeitapeva@gmail.com)



# LAR VICENTINO DE ITAPEVA

CNPJ 49.802.762/0001-09

Declarada de Utilidade Certificado de Fins Filantrópicos e Conselho Municipal de Assistência Social

Pública: Federal – Estadual – Municipal

Registro do Conselho Nacional de Assistência Social

Site/Portal de Transparência– <https://www.larvicentinodeitapeva.com>

## V – IMPLANTAÇÃO DO PROJETO DE REGIONALIZAÇÃO DE ILPI (RECURSO DO ESTADO):

Em julho foi concretizada a implantação do projeto de regionalização de ILPI, em parceria com o Governo do Estado de São Paulo, através da Secretaria Estadual de Desenvolvimento Social. Para tanto, foram concluídas as etapas relacionadas abaixo:

- ✓ Aquisição de equipamentos previstos no Plano de Trabalho:



Cama Hospitalar



Cadeira de Rodas

Praça Dom Sílvio Maria Dário, nº 126 – Centro – CEP: 18.400-004

Telefone: (15) 3522-0348 / ☎ (15) 99675-7095– Itapeva/ S.P.

E-mail: [larvicentinodeitapeva@gmail.com](mailto:larvicentinodeitapeva@gmail.com)



# LAR VICENTINO DE ITAPEVA

CNPJ 49.802.762/0001-09

Declarada de Utilidade Certificado de Fins Filantrópicos e Conselho Municipal de Assistência Social

Pública: Federal – Estadual – Municipal

Registro do Conselho Nacional de Assistência Social

Site/Portal de Transparência– <https://www.larvicentinodeitapeva.com>



Caneta Infravermelho



Cadeira de Banho 85kg



Cadeira de Banho 120kg

Praça Dom Sílvio Maria Dário, nº 126 – Centro – CEP: 18.400-004

Telefone: (15) 3522-0348 / ☎ (15) 99675-7095– Itapeva/ S.P.

E-mail: [larvicentinodeitapeva@gmail.com](mailto:larvicentinodeitapeva@gmail.com)



# LAR VICENTINO DE ITAPEVA

CNPJ 49.802.762/0001-09

Declarada de Utilidade Certificado de Fins Filantrópicos e Conselho Municipal de Assistência Social

Pública: Federal – Estadual – Municipal

Registro do Conselho Nacional de Assistência Social

Site/Portal de Transparência– <https://www.larvicentinodeitapeva.com>

- ✓ Adequação do espaço físico para a acomodação das pessoas idosas;

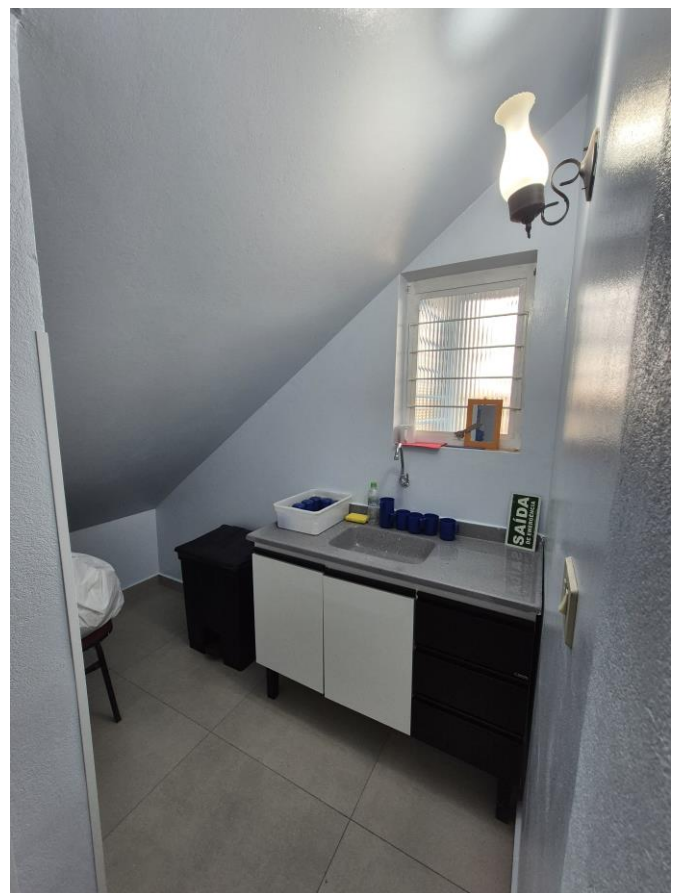

Praça Dom Sílvio Maria Dário, nº 126 – Centro – CEP: 18.400-004

Telefone: (15) 3522-0348 / 📞 (15) 99675-7095– Itapeva/ S.P.

E-mail: [larvicentinodeitapeva@gmail.com](mailto:larvicentinodeitapeva@gmail.com)



# LAR VICENTINO DE ITAPEVA

CNPJ 49.802.762/0001-09

Declarada de Utilidade Certificado de Fins Filantrópicos e Conselho Municipal de Assistência Social

Pública: Federal – Estadual – Municipal

Registro do Conselho Nacional de Assistência Social

Site/Portal de Transparência– <https://www.larvicentinodeitapeva.com>

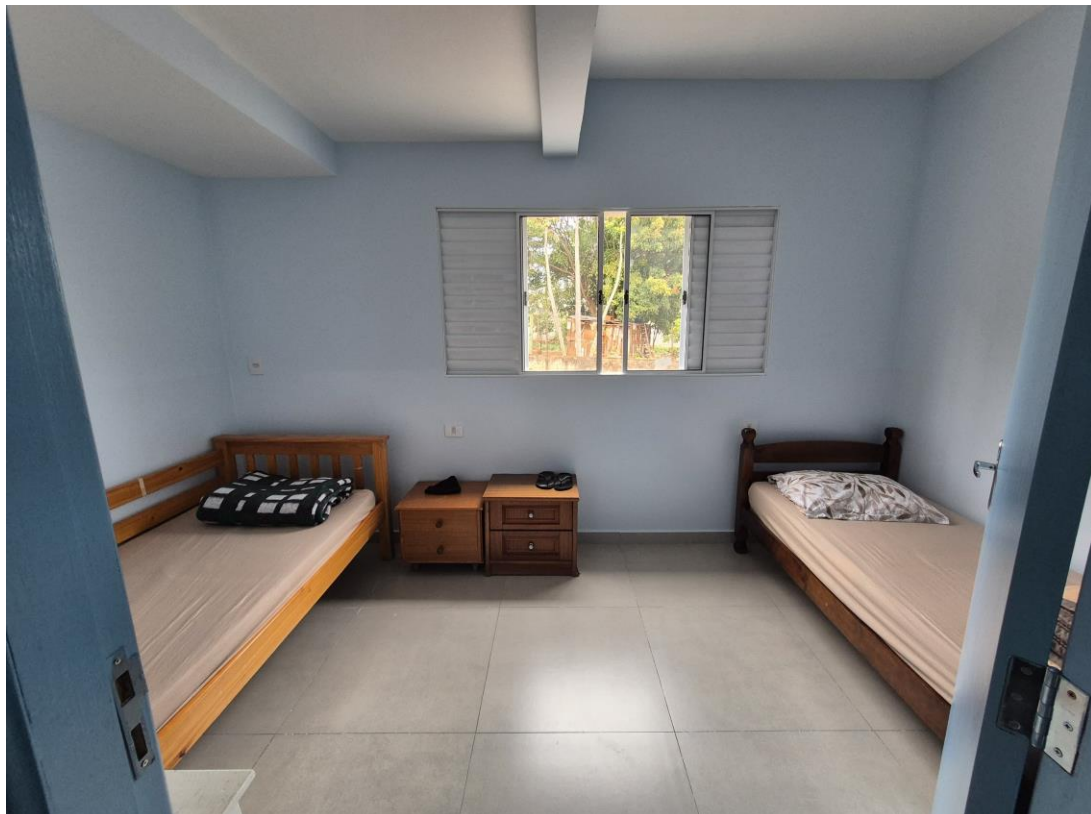

Praça Dom Sílvio Maria Dário, nº 126 – Centro – CEP: 18.400-004

Telefone: (15) 3522-0348 / ☎ (15) 99675-7095– Itapeva/ S.P.

E-mail: [larvicentinodeitapeva@gmail.com](mailto:larvicentinodeitapeva@gmail.com)



# LAR VICENTINO DE ITAPEVA

CNPJ 49.802.762/0001-09

Declarada de Utilidade Certificado de Fins Filantrópicos e Conselho Municipal de Assistência Social

Pública: Federal – Estadual – Municipal

Registro do Conselho Nacional de Assistência Social

Site/Portal de Transparência– <https://www.larvicentinodeitapeva.com>

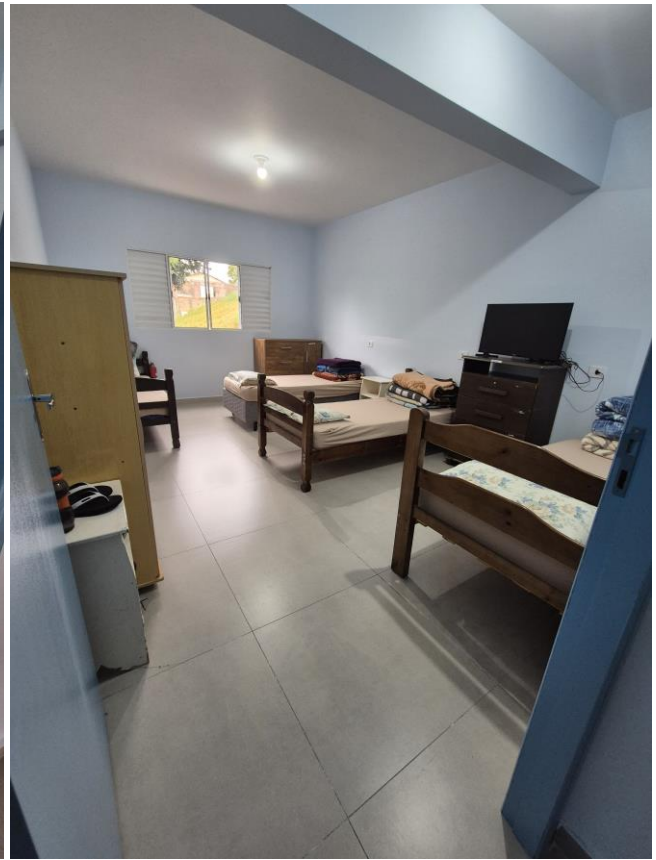

Praça Dom Sílvio Maria Dário, nº 126 – Centro – CEP: 18.400-004

Telefone: (15) 3522-0348 / ☎ (15) 99675-7095– Itapeva/ S.P.

E-mail: [larvicentinodeitapeva@gmail.com](mailto:larvicentinodeitapeva@gmail.com)



# LAR VICENTINO DE ITAPEVA

CNPJ 49.802.762/0001-09

Declarada de Utilidade Certificado de Fins Filantrópicos e Conselho Municipal de Assistência Social

Pública: Federal – Estadual – Municipal

Registro do Conselho Nacional de Assistência Social

Site/Portal de Transparência– <https://www.larvicentinodeitapeva.com>

- 
- ✓ Acolhidas as pessoas idosas encaminhadas pela Secretaria Municipal de Assistência Social de Itapeva.

## VI – AVALIAÇÃO:

- **Pontos facilitadores**
  - ✓ Repasse do Estado para atendimento de 20 idosos.
- **Pontos de estrangulamentos**
  - ✓ Gastos excessivos com medicamentos para idosos, uma vez que o município não está disponibilizando vários itens;
- **Formas de superação**
  - ✓ Regularização de fornecimento de medicamentos por parte do município.

Itapeva, 31 de julho de 2025.

Responsáveis pela Execução.

---

Renê de Castro Silva  
Presidente

---

Conceição de Fátima Macedo Couto  
Diretora

---

Sarah Cristina Moraes  
Assistente Social - CRESS 51012 – 9ª Região